國語生字語詞簿特色說明

生字練習

一、「硬筆書法練習」：請教師鼓勵學生透過臨摹，寫出美觀的硬筆字，並依據學生能力，彈性調整練習字數。（請留意硬筆字體與印刷字體稍有差異之指導）。

二、「自由練習」：教師可針對教學需要做彈性運用，如筆畫多的字多寫幾遍，筆畫少的字練習造詞。

三、「語詞練習」：係以印刷字體呈現，空格的留白設計，提供老師補充語詞或成語或作為訂正練習之用。

延伸練習

※為教師教學的補充教材，針對生字及語詞設計語文延伸練習，以加強學生語文運用能力，部分內容為開放性答案，可由教師自行彈性運用。

使用參考注意事項

一、字音部分：依據教育部編印

（一）《國語一字多音審定表》（國語文教育叢書25）

（二）《國語辭典簡編本》（網路版）

二、字形部分：依據教育部編印

（一）《國字標準字體楷書母稿》（國語文教育叢書10）

（二）《常用國字標準字體筆順學習網》（網路版）

三、語詞和解釋部分：

※語詞和解釋以《國語辭典簡編本》（網路版）為主；《國語辭典簡編本》未收錄時，可參考《重編國語辭典》（網路版）。

07康軒四甲.indd 1 2017/12/5 下午 03:47:17

國語生字語詞簿（四下甲本）

目次

第一課　望黎明……1
第三課　一束鮮花……8
綜合練習一（第一、二、三課）……15
第五課　遠方的來信……18
第七課　請到我的家鄉來……25
第九課　臺灣昆蟲知己—李淳陽……32
綜合練習三（第八、九、十課）……39
第十一課　臺灣的孩子……41
第十三課　動物啟示錄……49

第一課　望黎明

生字	陡 ㄉㄡˇ	曉 ㄒㄧㄠˇ	拂 ㄈㄨˊ	眺 ㄊㄧㄠˋ	黎 ㄌㄧˊ
部首 / 總筆畫	阜 ㄈㄨˋ 10	日 ㄖˋ 16	手 ㄕㄡˇ 8	目 ㄇㄨˋ 11	黍 ㄌㄧˊ 15
硬筆書法練習	陡	曉	拂	眺	黎
	陡	曉	拂	眺	黎
	陡	曉	拂	眺	黎
	陡	曉	拂	眺	黎
	陡	曉	拂	眺	黎
	陡	曉	拂	眺	黎
自由練習					

07康軒四甲.indd 1　2017/12/5 下午 03:47:19

生字	山 ㄕㄢ	水 ㄕㄨㄟˇ	石 ㄕˊ	見 ㄐㄧㄢˋ	辵 ㄔㄨㄛˋ	心 ㄒㄧㄣ
部首 / 總筆畫	10	15	14	21	16	19
崚 ㄌㄧㄥˊ	崚	潮	碩	覽	遺	懷 ㄏㄨㄞˊ
峻 ㄐㄩㄣˋ	峻	潮	碩	覽	遺	懷
峻	峻	潮	碩	覽	遺	懷
峻	峻	潮	碩	覽	遺	懷
峻	峻	潮	碩	覽	遺	懷
峻	峻	潮	碩	覽	遺	懷

硬筆書法練習

自由練習

07康軒四甲.indd 2 2017/12/5 下午 03:47:20

生字	燗	ㄌㄢˋ	爍	ㄕㄨㄛˋ	艱	ㄐㄧㄢ	怨	ㄩㄢˋ
部首／總筆畫	火 21		火 17		艮 17		心 9	

硬筆書法練習

自由練習

語詞練習		
黎明	ㄌㄧˊ	ㄇㄧㄥˊ

解釋
天快亮的時候。

07康軒四甲.indd 3 2017/12/5 下午 03:47:21

語詞練習												
眺望	ㄊㄧㄠˋ ㄨㄤˋ											
拂曉	ㄈㄨˊ ㄒㄧㄠˇ											
陡峻	ㄉㄡˇ ㄐㄩㄣˋ											
退潮	ㄊㄨㄟˋ ㄔㄠˊ											
碩大	ㄕㄨㄛˋ ㄉㄚˋ											
一覽無遺	ㄧˋ ㄌㄢˇ ㄨˊ ㄧˊ											

解釋	
遠望。	
天將亮時。	
山勢高而陡。	
在海洋潮汐週期中，海面的水位由高至低逐漸下降的期間。	
巨大。	
一眼望去就看得很清楚，毫無遺漏。	

07康軒四甲.indd 4 2017/12/5 下午 03:47:21

語詞練習	解釋
胸懷 ㄒㄩㄥ ㄏㄨㄞˊ	思想境界，指志趣、氣度、抱負等。
怨嘆 ㄩㄢˋ ㄊㄢˋ	怨恨悲嘆。
艱險 ㄐㄧㄢ ㄒㄧㄢˇ	困難危險。
燦爛 ㄘㄢˋ ㄌㄢˋ	形容光彩美麗。

07康軒四甲.indd 5 2017/12/5 下午 03:47:22

語文放大鏡

一、字音字形辨識

(1)

黎	梨	犁
注音		
造詞		

(2)

遺	遣	饋
注音		
造詞		

(3)

曉	撓	澆
注音		
造詞		

(4)

蜿	婉
注音	
造詞	

(5)

潮	嘲
注音	
造詞	

07康軒四甲.indd 6 2017/12/5 下午 03:47:22

二、成語練習

(1)高（ㄔㄧˊㄠˊ）迭起：比喻精采緊張之處不斷。

(2)不（ㄏㄨㄣˊㄉㄢˋ）好意：心中不存善念。

(3)（ㄩㄢˊㄕㄥ）聲載道：形容群眾普遍的怨恨和不滿。

(4)海枯石（ㄌㄠˊ）：比喻意志堅定，永久不變。

三、將上列適合的成語填入（　）中

(1)他這個人一向（　　），你要小心一點。

(2)政府的政策一直搖擺不定，難怪民眾（　　）。

(3)這段堅貞的愛情，即使（　　），也不會改變。

(4)這部電影的劇情（　　），看得真過癮。

07康軒四甲.indd 7 2017/12/5 下午 03:47:22

第三課　一束鮮花

生字	束 ㄕㄨˋ	鮮 ㄒㄧㄢ	潔 ㄐㄧㄝˊ	甚 ㄕㄣˋ	懶 ㄌㄢˇ	惰 ㄉㄨㄛˋ
部首／總筆畫	木 ㄇㄨˋ 7	水 ㄕㄨㄟˇ 15	水 ㄕㄨㄟˇ 15	甘 ㄍㄢ 9	心 ㄒㄧㄣ 19	心 ㄒㄧㄣ 12
硬筆書法練習	束	潔	潔	甚	懶	惰
	束	潔	潔	甚	懶	惰
	束	潔	潔	甚	懶	惰
	束	潔	潔	甚	懶	惰
	束	潔	潔	甚	懶	惰
	束	潔	潔	甚	懶	惰
自由練習						

07康軒四甲.indd 8　2017/12/5 下午 03:47:23

生字	塵 ㄔㄣˊ	插 ㄔㄚ	髒 ㄗㄤ	梳 ㄕㄨ	亂 ㄌㄨㄢˋ	儀 ㄧˊ
部首／總筆畫	土 ㄊㄨˇ 14	手 ㄕㄡˇ 12	骨 ㄍㄨˇ 23	木 ㄇㄨˋ 10	乙 ㄧˇ 13	人 ㄖㄣˊ 15

硬筆書法練習

自由練習

07康軒四甲.indd 9 2017/12/5 下午 03:47:25

生字								
暢	ㄔㄤˋ	叢	ㄘㄨㄥˊ	拾	ㄕˊ	調	ㄊㄧㄠˊ	
部首 / 總筆畫	日 ㄖˋ 14		又 ㄧㄡˋ 18		手 ㄕㄡˇ 9		言 ㄧㄢˊ 15	
硬筆書法練習	暢		叢		拾		調	
	暢		叢		拾		調	
	暢		叢		拾		調	
	暢		叢		拾		調	
	暢		叢		拾		調	
	暢		叢		拾		調	
自由練習								

語詞練習		
潔	ㄐㄧㄝˊ	
白	ㄅㄞˊ	

解釋

乾淨清白。

07康軒四甲.indd 10 2017/12/5 下午 03:47:26

語詞練習											
甚至	ㄕㄣˋ ㄓˋ	懶惰	ㄌㄢˇ ㄉㄨㄛˋ	儀容	ㄧˊ ㄖㄨㄥˊ	髒亂	ㄗㄤ ㄌㄨㄢˋ	灰塵	ㄏㄨㄟ ㄔㄣˊ	調和	ㄊㄧㄠˊ ㄏㄜˊ

解釋
表示更進一層的連接詞。
懈怠不勤奮、不喜歡勞動工作。
儀表容貌。
※為延伸語詞。 汙穢不整潔。
塵土、塵埃。
和諧、融洽。

07康軒四甲.indd 11 2017/12/5 下午 03:47:26

語詞練習	解釋
收拾（ㄕㄡ ㄕˊ）	整理、處理。
雜草叢生（ㄗㄚˊ ㄘㄠˇ ㄘㄨㄥˊ ㄕㄥ）	野草生長得很多。
舒暢（ㄕㄨ ㄔㄤˋ）	舒適暢快。

07康軒四甲.indd 12 2017/12/5 下午 03:47:27

語文放大鏡

一、字音字形辨識

(1) 調

(2) 隨　隋　惰

(3) 流　梳

注音

造詞

(4) 揚　湯　楊　陽　暢

注音

造詞

07康軒四甲.indd 13　2017/12/5 下午 03:47:27

二、成語練習

(1)（　　）身自好：保持自身純潔清白，而不與人同流合汙。

(2)路不（　　）遺：在路上看見別人的失物，不會據為己有。形容社會風氣良好。

(3)（　　）所欲言：痛痛快快、毫無顧忌的把想說的話全部講出來。

三、將上列適合的成語填入（　）中

(1)這個小鎮治安良好，人人（　　），家家夜不閉戶。

(2)在這次的會議中，希望大家都能（　　），充分溝通意見。

(3)他向來（　　），絕不會做出違背良心的事。

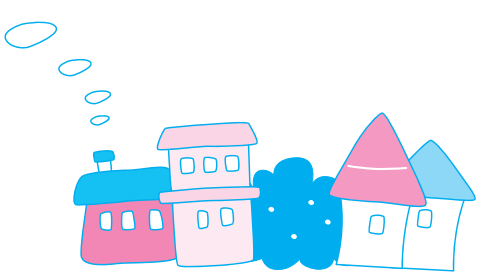

07康軒四甲.indd 14 2017/12/5 下午 03:47:27

綜合練習一（第一、二、三課）

一、填入正確的國字或注音

語ㄩˇ 詞ㄘˊ 練ㄌㄧㄢˋ 習ㄒㄧˊ

ㄌㄧˊ			○			ㄌㄨˋ	一		ㄌㄧˋ
ㄇㄧㄥˊ	明	ㄧˊ	一	ㄌㄢˇ		ㄊㄨˊ	途	ㄙㄨˋ	
	○	ㄕㄨˋ		ㄨˊ		ㄧㄠˊ			○
ㄊㄧㄠˋ		ㄏㄨㄚ	花	ㄧˊ		ㄩㄢˇ	遠	ㄧㄢˊ	
ㄨㄤˋ			○		○		○	ㄌㄨˋ	
	○	ㄉㄡˇ		ㄘㄢˋ		ㄅㄞˋ		ㄏㄨㄚˋ	
ㄈㄨˊ		ㄐㄩㄣˋ		ㄌㄢˋ		ㄈㄛˊ		ㄩㄢˊ	
ㄒㄧㄠˇ			○		○		○		○
	○	ㄊㄨㄟˋ	退	ㄐㄧㄢ		ㄅㄧˇ		ㄗㄨˇ	
ㄩㄢˋ		ㄔㄠˊ		ㄒㄧㄢˇ		ㄐㄧㄠˋ			礙
ㄊㄢˋ			○		○		○		○
	○	ㄕㄨㄛˋ		ㄏㄜˊ		ㄑㄩㄥˊ	和	ㄧˋ	
ㄒㄩㄥ	胸	ㄉㄚˋ	大	ㄕㄤˋ			困	ㄌㄧˋ	力
ㄏㄨㄞˊ			○		○		○		○

07康軒四甲.indd 15 2017/12/5 下午 03:47:27

租		調		無	ㄨˊ	生	ㄕㄥ	甚			ㄎㄠˇ	
	ㄏㄜˊ	和		比	ㄅㄧˇ	意	ㄧˋ		ㄓˋ		ㄧㄢˋ	
○		○			ㄕㄨ	盎		○		○		
大	ㄉㄚˋ		ㄔㄚ		ㄔㄤˋ		ㄖㄢˊ		ㄏㄨㄢˊ		ㄉㄧˋ	
	ㄉㄧㄠˋ	花	ㄏㄨㄚ	○		○			ㄐㄧㄥ	經	ㄐㄧㄥ	語 ㄩˇ
物	ㄨˋ	○			ㄕㄡ	收	ㄕㄡ	○		風	ㄈㄥ	
品	ㄆㄧㄣˇ		ㄕㄚˊ		ㄌㄨㄢˋ		ㄕˊ		ㄧˊ	霜		詞 ㄘˊ
○		草		○		○			ㄖㄨㄥˊ	○		練 ㄌㄧㄢˋ
一	ㄧˊ		ㄘㄨㄥˊ		ㄐㄧㄝˊ		ㄐㄧㄥˋ	不	ㄅㄨˋ		ㄘㄞˊ	
個	ㄍㄜˋ	生		白	ㄅㄛˊ	子	·ㄗ		ㄓㄥˇ		ㄒㄧˊ	習 ㄒㄧˊ
缽		○		○		○		○		○		
○			ㄕㄨ	不			ㄈㄨˋ		ㄌㄠˇ		ㄍㄨˋ	
		洗			ㄍㄨˋ	塵			ㄉㄨㄛˋ		ㄌㄨˋ	
		○		○		○		○		○		

07康軒四甲.indd 16 2017/12/5 下午 03:47:28

二、填入適合的語詞

一個……一個……

要是……就……

既……又……

不單……還……

(1)（　　）沒有你的幫忙，我（　　）無法完成這件困難的工作了。

(2)小玉是我的好朋友，我們（　　）會互相幫忙，（　　）會利用下課時間一起切磋學業。

(3)樹木（　　）能綠化環境，（　　）能製造出新鮮空氣，所以我們要多種樹。

(4)他們兄妹兩人，（　　）愛爬山，（　　）愛打球。

07康軒四甲.indd 17 2017/12/5 下午 03:47:28

第五課 遠方的來信

生字	部首 / 總筆畫
豐 ㄈㄥ	豆 ㄉㄡˋ 18
褱 ㄍㄨㄛˇ	衣 ㄧ 14
迫 ㄆㄛˋ	辵 ㄔㄨㄛˋ 9
潤 ㄖㄨㄣˋ	水 ㄕㄨㄟˇ 15
陀 ㄊㄨㄛˊ	阜 ㄈㄨˋ 8

硬筆書法練習

自由練習

07康軒四甲.indd 18 2017/12/5 下午 03:47:30

生字	螺 ㄌㄨㄛˊ	製 ㄓˋ	繩 ㄕㄥˊ	圈 ㄑㄩㄢ	繞 ㄖㄠˋ	踢 ㄊㄧ
部首／總筆畫	虫 ㄏㄨㄟˊ 17	衣 ㄧ 14	糸 ㄇㄧˋ 19	口 ㄨㄟˊ 11	糸 ㄇㄧˋ 18	足 ㄗㄨˊ 15
硬筆書法練習	螺	製	繩	圈	繞	踢
	螺	製	繩	圈	繞	踢
	螺	製	繩	圈	繞	踢
	螺	製	繩	圈	繞	踢
	螺	製	繩	圈	繞	踢
	螺	製	繩	圈	繞	踢
自由練習						

07康軒四甲.indd 19 2017/12/5 下午 03:47:31

生字			
笛	ㄉㄧˊ	足	ㄗㄨˊ
部首 竹 ㄓㄨˊ 11		部首 足 ㄗㄨˊ 7	總筆畫

硬筆書法練習

自由練習

語詞練習		解釋
豐富	ㄈㄥ ㄈㄨˋ	豐裕充足。
包裹	ㄅㄠ ㄍㄨㄛˇ	包紮成件的東西。
迫不及待	ㄆㄛˋ ㄅㄨˋ ㄐㄧˊ ㄉㄞˋ	比喻情況或時間急切，不能再等。

07康軒四甲.indd 20 2017/12/5 下午 03:47:32

語詞練習		解釋
甘 ㄍㄢ 潤 ㄖㄨㄣˋ		甜美滋潤。
陀 ㄊㄨㄛˊ 螺 ㄌㄨㄛˊ		一種木頭製的圓錐形玩具。下端有鐵尖，圍繞上繩子後，急甩出去，落地後就能在地上直立旋轉。
木 ㄇㄨˋ 製 ㄓˋ		用木材製作的。
繩 ㄕㄥˊ 子 ˙ㄗ		繩索。用兩股以上纖維物所擰成的長條狀物，可供綑綁。
繞 ㄖㄠˋ 圈 ㄑㄩㄢ 子 ˙ㄗ		※為延伸語詞。 重複走相同的路線。
踢 ㄊㄧ 足 ㄗㄨˊ 球 ㄑㄧㄡˊ		用腳觸擊足球。

07康軒四甲.indd 21 2017/12/5 下午 03:47:32

語詞練習	解釋
自豪 ㄗˋ ㄏㄠˊ	感到光榮、驕傲。
風笛 ㄈㄥ ㄉㄧˊ	樂器名。一種木管樂器。由風囊、吹管和若干簧管組成，流行於歐洲民間。
吹奏 ㄔㄨㄟ ㄗㄡˋ	演奏笛、簫等管樂器。後泛指演奏音樂。

07康軒四甲.indd 22 2017/12/5 下午 03:47:33

語文放大鏡

一、字音字形辨識

(1)

迫	伯	拍	怕

(2)

繩	蠅

注音

造詞

(3)

螺	累

(4)

奏	秦

(5)

繞	蹺	撓

(6)

圈

注音

造詞

07康軒四甲.indd 23 2017/12/5 下午 03:47:33

二、成語練習

(1)（　　）衣（　　）食：形容生活富裕。

(2)如法炮（　　）：比喻照著現成的樣子做。

(3)從容不（　　）：形容沉著鎮定不慌張。

(4)嬌生（　　）養：在備受寵愛縱容中成長。

三、將上列適合的成語填入（　）中

(1)那個歹徒多次騙錢成功，又打算（　　）騙人時，終於還是被警察逮個正著。

(2)經過多年的辛勤努力，我們才有今日（　　）的生活。

(3)他從小（　　），不懂得賺錢的辛苦。

(4)他不管面對什麼事，都能（　　），冷靜處理。

07康軒四甲.indd 24 2017/12/5 下午 03:47:33

第七課　請到我的家鄉來

生字	漠 ㄇㄛˋ	埃 ㄞ	另 ㄌㄧㄥˋ	莊 ㄓㄨㄤ	泰 ㄊㄞˋ
部首 / 總筆畫	水 ㄕㄨㄟˇ 14	土 ㄊㄨˇ 10	口 ㄎㄡˇ 5	艸 ㄘㄠˇ 11	水 ㄕㄨㄟˇ 10

硬筆書法練習

自由練習

07康軒四甲.indd 25　2017/12/5 下午 03:47:34

生字	提 ㄊㄧˊ	窪 ㄨㄚ	駝 ㄊㄨㄛˊ	駱 ㄌㄨㄛˋ	袍 ㄆㄠˊ	羅 ㄌㄨㄛˊ
部首 / 總筆畫	土 ㄊㄨˇ 12	穴 ㄒㄩㄝˋ 14	馬 ㄇㄚˇ 15	馬 ㄇㄚˇ 16	衣 ㄧ 10	网 ㄨㄤˇ 19
硬筆書法練習	提	窪	駝	駱	袍	羅
	提	窪	駝	駱	袍	羅
	提	窪	駝	駱	袍	羅
	提	窪	駝	駱	袍	羅
	提	窪	駝	駱	袍	羅
	提	窪	駝	駱	袍	羅
自由練習						

07康軒四甲.indd 26 2017/12/5 下午 03:47:36

生字	札 ㄓㄚˊ	莫 ㄇㄛˋ	鬱 ㄩˋ	酒 ㄐㄧㄡˇ
部首 / 總筆畫	木 ㄇㄨˋ 5	艸 ㄘㄠˇ 11	鬯 ㄔㄤˋ 29	酉 ㄧㄡˇ 10
硬筆書法練習	札	莫	鬱	酒
	札	莫	鬱	酒
	札	莫	鬱	酒
	札	莫	鬱	酒
	札	莫	鬱	酒
	札	莫	鬱	酒
自由練習				

語詞練習	泰 ㄊㄞˋ	
	國 ㄍㄨㄛˊ	

解釋

國名。位於東南亞，首都曼谷。

07康軒四甲.indd 27 2017/12/5 下午 03:47:37

語詞練習

語詞	解釋
莊嚴（ㄓㄨㄤ ㄧㄢˊ）	端莊肅穆。
埃及（ㄞ ㄐㄧˊ）	國名。位於東北非，首都開羅。
沙漠（ㄕㄚ ㄇㄛˋ）	地面覆蓋沙土，乾旱缺水，植物稀少的土地。
尼羅河（ㄋㄧˊ ㄌㄨㄛˊ ㄏㄜˊ）	發源於東非高原的一條河流。為世界上最長的河流。
長袍（ㄔㄤˊ ㄆㄠˊ）	泛指任何一種遮蓋到腿的上衣。
駱駝（ㄌㄨㄛˋ ㄊㄨㄛˊ）	動物名。哺乳綱偶蹄目。身形高大，背上有駝峰，依駝峰可分單峰和雙峰兩種。

07康軒四甲.indd 28 2017/12/5 下午 03:47:37

語詞練習

語詞	注音	解釋
低窪	ㄉㄧ ㄨㄚ	地勢凹陷，比四周低下的地方。
築堤	ㄓㄨˊ ㄊㄧˊ	建築堤防。
酒杯	ㄐㄧㄡˇ ㄅㄟ	盛酒的杯子。
鬱金香	ㄩˋ ㄐㄧㄣ ㄒㄧㄤ	植物名。百合科山慈姑屬，多年生草本。
莫札特	ㄇㄛˋ ㄓㄚˊ ㄊㄜˋ	人名。奧地利作曲家。被譽為「音樂神童」，為維也納古典樂派。

07康軒四甲.indd 29 2017/12/5 下午 03:47:37

語文放大鏡

一、字形辨識

(1) 莊 壯

(2) 袍 飽

(3) 漠 莫

(4) 札 扎

注音

造詞

(5) 駱 絡 烙

(6) 駝 陀

(7) 堤 提 題

注音

造詞

07康軒四甲.indd 30 2017/12/5 下午 03:47:38

二、成語練習

(1)否極（　　）來：情況壞到極點後逐漸好轉。

(2)康（　　）大道：四通八達的大路，也用來比喻光明的前途。

(3)塵（　　）落定：比喻事情已成定局。

(4)望塵（　　）及：比喻遠遠落在他人之後。

三、將上列適合的成語填入（　）中

(1)只要努力，每個人都能走出自己的（　　）。

(2)經過多次的討論，校外教學的行程終於（　　）。

(3)我相信事情一定會（　　），所以大家不要因為一時的困難就灰心。

(4)他能力太強了，讓我們（　　）。

07康軒四甲.indd 31 2017/12/5 下午 03:47:38

第九課

臺灣昆蟲知己——李淳陽

生字	昆 ㄎㄨㄣ	淳 ㄔㄨㄣˊ	播 ㄅㄛ	協 ㄒㄧㄝˊ	局 ㄐㄩˊ
部首／總筆畫	日 8	水 11	手 15	十 8	尸 7

硬筆書法練習

自由練習

07康軒四甲.indd 32 2017/12/5 下午 03:47:39

生字	弄 ㄋㄨㄥˋ	逗 ㄉㄡˋ	索 ㄙㄨㄛˇ	攝 ㄕㄜˋ	省 ㄕㄥˇ	爾 ㄦˇ
部首／總筆畫	廾 ㄍㄨㄥˇ 7	辵 ㄔㄨㄛˋ 11	糸 ㄇㄧˋ 10	手 ㄕㄡˇ 21	目 ㄇㄨˋ 9	爻 ㄧㄠˊ 14
硬筆書法練習	弄	逗	索	攝	省	爾
	弄	逗	索	攝	省	爾
	弄	逗	索	攝	省	爾
	弄	逗	索	攝	省	爾
	弄	逗	索	攝	省	爾
	弄	逗	索	攝	省	爾
自由練習						

07康軒四甲.indd 33 2017/12/5 下午 03:47:40

生字								
部首／總筆畫	人 ㄖㄣˊ 5		阜 ㄈㄨˋ 9		犬 ㄑㄩㄢˇ 17		犬 ㄑㄩㄢˇ 15	
硬筆書法練習	仗	仗	陋	陋	獲	獲	獎	獎
	仗	仗	陋	陋	獲	獲	獎	獎
	仗	仗	陋	陋	獲	獲	獎	獎
	仗	仗	陋	陋	獲	獲	獎	獎
	仗	仗	陋	陋	獲	獲	獎	獎
	仗	仗	陋	陋	獲	獲	獎	獎
自由練習								

語詞練習			
昆蟲	ㄎㄨㄣ ㄔㄨㄥˊ		

解釋

蟲類的總稱。多指身體由頭、胸、腹三部分組成，以氣管呼吸的節足動物。如螞蟻、蜻蜓等。

07康軒四甲.indd 34 2017/12/5 下午 03:47:41

語詞練習

語詞	解釋
李淳陽（ㄌㄧˇ ㄔㄨㄣˊ ㄧㄤˊ）	人名。民國十一年生，嘉義人，日本東京農業大學農學博士。從民國五十多年起，在毫無經費的支援下，花了八年的時間拍攝臺灣的昆蟲生態。
廣播（ㄍㄨㄤˇ ㄅㄛˋ）	一種利用音波與電波傳達訊息的大眾傳播媒介。有廣義、狹義之分。廣義泛指聲音與影像的傳播；狹義則單指聲音的傳播。
協助（ㄒㄧㄝˊ ㄓㄨˋ）	協力幫助。
新聞局（ㄒㄧㄣ ㄨㄣˊ ㄐㄩˊ）	為中央政府行政院所屬的機關，掌理闡明國家政策、宣達政令，輔導與管理大眾傳播事業及發布國內外的新聞等事項。
法布爾（ㄈㄚˇ ㄅㄨˋ ㄦˇ）	人名。（西元一八二三~一九一五年）法國昆蟲學家、著作家。為研究昆蟲行為的先鋒。早年在喀本托拉斯、科西嘉等地任教，後來辭去教職，隱居於法國東南部，專心研究昆蟲的習性。
臺灣省（ㄊㄞˊ ㄨㄢ ㄕㄥˇ）	省名。我國地方行政機關。民國八十七年進行政府功能業務與組織調整，將其所轄機關分階段併入中央政府，僅留部分單位維持運作。

07康軒四甲.indd 35 2017/12/5 下午 03:47:42

語詞練習												
拍攝	ㄆㄞ	ㄕㄜˋ	探索	ㄊㄢˋ	ㄙㄨㄛˇ	逗弄	ㄉㄡˋ	ㄋㄨㄥˋ	憑仗	ㄆㄧㄥˊ	ㄓㄤˋ	簡陋	ㄐㄧㄢˇ	ㄌㄡˋ	獲得	ㄏㄨㄛˋ	ㄉㄜˊ

解釋	
利用攝影器材將人或物的形象記錄在軟片上。	
探訪搜尋。	
引逗、撥弄。	
依靠、倚仗。	
簡單粗陋。	
獲取、得到。	

07康軒四甲.indd 36 2017/12/5 下午 03:47:42

語文放大鏡

一、字形辨識

	(1)		(2)		(3)	
	昆	混	協	脅	播	撥
注音						
造詞						

	(4)			(5)		
	獎	漿	槳	攝	躡	懾
注音						
造詞						

07康軒四甲.indd 37 2017/12/5 下午 03:47:42

二、字音辨別

注音　　造詞

(1) 弄
（　）：舞文弄墨
（　）：巷弄

(2) 聽
（　）：耳聽八方
（　）：聽天由命

(3) 觀
（　）：樂觀其成
（　）：道觀

三、意思相似打○，相反打×。

(1) 不假思索（　）深思熟慮
(2) 弄巧成拙（　）畫蛇添足
(3) 不求甚解（　）融會貫通
(4) 不勞而獲（　）坐享其成

07康軒四甲.indd 38　2017/12/5 下午 03:47:42

綜合練習三（第八、九、十課）

語	詞	練習								
ㄉㄚˋ		ㄊㄧㄥˊ	ㄅㄨˋ	ㄐㄧㄠˋ	ㄉㄧˋ	ㄕㄣˋ	ㄐㄧㄠˋ	ㄅㄨˋ	ㄉㄧˋ	ㄕㄣˋ
ㄓㄨˊ		ㄌㄧˊ	ㄈㄚˇ	ㄧㄡˊ	ㄉㄧˋ	ㄕㄥ	ㄐㄧㄠˋ	ㄅㄨˋ	ㄉㄧˋ	ㄕㄣˋ
ㄧˋ	ㄧㄣˊ	ㄍㄡˋ	ㄈㄚˇ	ㄧㄡˊ	ㄉㄧˋ	ㄕㄥ	ㄐㄧㄠˋ	ㄅㄨˋ	ㄉㄧˋ	ㄕㄣˋ
ㄓㄨˊ		ㄌㄧˊ	ㄈㄚˇ	ㄧㄡˊ	ㄉㄧˋ	ㄕㄥ	ㄐㄧㄠˋ	ㄅㄨˋ	ㄉㄧˋ	ㄕㄣˋ
ㄧˋ	ㄧㄣˊ	ㄍㄡˋ	ㄈㄚˇ	ㄧㄡˊ	ㄉㄧˋ	ㄕㄥ	ㄐㄧㄠˋ	ㄅㄨˋ	ㄉㄧˋ	ㄕㄣˋ
ㄓㄨˊ		ㄌㄧˊ	ㄈㄚˇ	ㄧㄡˊ	ㄉㄧˋ	ㄕㄥ	ㄐㄧㄠˋ	ㄅㄨˋ	ㄉㄧˋ	ㄕㄣˋ
ㄧˋ	ㄧㄣˊ	ㄍㄡˋ	ㄈㄚˇ	ㄧㄡˊ	ㄉㄧˋ	ㄕㄥ	ㄐㄧㄠˋ	ㄅㄨˋ	ㄉㄧˋ	ㄕㄣˋ
ㄓㄨˊ		ㄌㄧˊ	ㄈㄚˇ	ㄧㄡˊ	ㄉㄧˋ	ㄕㄥ	ㄐㄧㄠˋ	ㄅㄨˋ	ㄉㄧˋ	ㄕㄣˋ
ㄧˋ	ㄧㄣˊ	ㄍㄡˋ	ㄈㄚˇ	ㄧㄡˊ	ㄉㄧˋ	ㄕㄥ	ㄐㄧㄠˋ	ㄅㄨˋ	ㄉㄧˋ	ㄕㄣˋ

07康軒四甲.indd 39 2017/12/5 下午 03:47:43

	ㄩㄝˋ		ㄓㄤˇ		ㄧㄤˇ		ㄐㄧㄤˇ		ㄆㄧㄥˊ		ㄊㄢˋ	
讀	ㄉㄨˊ		ㄔㄠˊ		ㄨㄤˋ		ㄓㄨㄤˋ		ㄓㄤˋ		ㄙㄨㄛˇ	
○		○		○		○		○		○		
	ㄑㄧㄥ		ㄔㄠˊ		ㄓㄡ		ㄒㄧㄥˋ		ㄐㄧㄢˇ		ㄉㄡˋ	
聽	ㄊㄧㄥ	汐			ㄑㄧˊ		ㄍㄠ	陋			ㄋㄨㄥˋ	語ㄩˇ
○		○		○			ㄘㄞˇ	○		○		
	ㄐㄧㄢˋ		ㄊㄢˊ		ㄩˇ	烈			ㄏㄨㄛˋ		ㄑㄩㄝ	詞ㄘˊ
盤	ㄆㄢˊ		ㄗㄡˋ		ㄓㄡˋ	○			ㄉㄜˊ	少		練ㄌㄧㄢˋ
○			ㄍㄤ	○			ㄍㄨˇ	○		○		
	ㄧㄠˋ	琴	ㄑㄧㄣˊ		ㄏㄨ		ㄌㄧˋ		ㄈㄨ	半	ㄅㄢˋ	習ㄒㄧˊ
匙		○			ㄆㄥˊ	○		出	ㄔㄨ		ㄊㄨˊ	
○			ㄅㄧㄣ		ㄧㄣˇ		ㄐㄧㄥ	小	ㄒㄧㄠˇ	而	ㄦˊ	
			ㄈㄣ		ㄅㄢˋ		ㄧㄚˋ		ㄧㄚ		ㄈㄟˋ	
		○		○		○		○		○		

07康軒四甲.indd 40 2017/12/5 下午 03:47:43

第十一課 臺灣的孩子

生字	跡 ㄐㄧ	瞰 ㄎㄢˋ	俯 ㄈㄨˇ	湛 ㄓㄢˋ	茁 ㄓㄨㄛˊ
部首 / 總筆畫	足 ㄗㄨˊ 13	目 ㄇㄨˋ 17	人 ㄖㄣˊ 10	水 ㄕㄨㄟˇ 12	艸 ㄘㄠˇ 9
硬筆書法練習	跡	瞰	俯	湛	茁
	跡	瞰	俯	湛	茁
	跡	瞰	俯	湛	茁
	跡	瞰	俯	湛	茁
	跡	瞰	俯	湛	茁
	跡	瞰	俯	湛	茁
自由練習					

07康軒四甲.indd 41 2017/12/5 下午 03:47:44

生字	般 ㄅㄢ	劃 ㄏㄨㄚˋ	嘹 ㄌㄧㄠˊ	含 ㄏㄢˊ	脈 ㄇㄛˋ	聳 ㄙㄨㄥˇ
部首／總筆畫	舟 ㄓㄡ 10	刀 ㄉㄠ 14	口 ㄎㄡˇ 15	口 ㄎㄡˇ 7	肉 ㄖㄡˋ 10	耳 ㄦˇ 17

硬筆書法練習

自由練習

07康軒四甲.indd 42 2017/12/5 下午 03:47:46

生字	穗 ㄙㄨㄟˋ	黝 ㄧㄡˇ	膚 ㄈㄨ	膛 ㄊㄤˊ
部首 / 總筆畫	禾 ㄏㄜˊ 17	黑 ㄏㄟ 17	肉 ㄖㄡˋ 15	肉 ㄖㄡˋ 15
硬筆書法練習	穗	黝	膚	膛
	穗	黝	膚	膛
	穗	黝	膚	膛
	穗	黝	膚	膛
	穗	黝	膚	膛
	穗	黝	膚	膛
自由練習				

語詞練習	
茁 ㄓㄨㄛˊ	
壯 ㄓㄨㄤˋ	
解釋	成長壯大。

07康軒四甲.indd 43 2017/12/5 下午 03:47:47

語詞練習												
湛藍	ㄓㄢˋ ㄌㄢˊ											
俯瞰	ㄈㄨˇ ㄎㄢˋ											
足跡	ㄗㄨˊ ㄐㄧ											
高聳	ㄍㄠ ㄙㄨㄥˇ											
中央山脈	ㄓㄨㄥ ㄧㄤ ㄕㄢ ㄇㄞˋ											
含笑	ㄏㄢˊ ㄒㄧㄠˋ											

解釋
深藍色。
由高處往下看。
腳踏過的痕跡。
聳立、矗（ㄔㄨˋ）立。
山脈名。綿亙（ㄍㄣˋ）於臺灣中央偏東。
面帶笑容。

07康軒四甲.indd 44 2017/12/5 下午 03:47:47

語詞練習	解釋
嘹亮 ㄌㄧㄠˊ ㄌㄧㄤˋ	聲音清澈響亮。
劃破 ㄏㄨㄚˊ ㄆㄛˋ	用刀子或其他利器從物體表面拖拉而過，造成破洞。
稻穗 ㄉㄠˋ ㄙㄨㄟˋ	叢聚成串的稻穀花實。
黝黑 ㄧㄡˇ ㄏㄟ	深黑或青黑。
肌膚 ㄐㄧ ㄈㄨ	肌肉與皮膚。
胸膛 ㄒㄩㄥ ㄊㄤˊ	胸部。

07康軒四甲.indd 45 2017/12/5 下午 03:47:47

語文放大鏡

一、字形辨識

	(1)				(2)		
	嘹	潦	撩	瞭	苗	紗	拙
注音							
造詞							

二、字音辨別

	(1)		(2)		(3)	
	脈		屏		劃	
注音						
造詞						

07康軒四甲.indd 46 2017/12/5 下午 03:47:47

三、成語練習

(1)（　　）人聽聞：使人聽後大為驚駭。（ㄙㄨㄥˇ）

(2)蛛絲馬（　　）：比喻可供尋查推求的細微線索。（ㄐㄧ）

(3)來龍去（　　）：比喻事情首尾始末條理清楚。（ㄇㄞˋ）

(4)體無完（　　）：形容受傷慘重，全身都是傷痕。（ㄈㄨ）

◎請選擇右邊恰當的成語填在下列句子中。

(1)偵探對於案發現場的任何（　　）都不放過。

(2)最近發生許多（　　）的社會案件，使得居民惶惶不安。

(3)他從火場被救出來後，全身被燒得（　　）。

(4)經過他的詳細說明，大家才弄清楚這件事情的（　　）。

07康軒四甲.indd 47 2017/12/5 下午 03:47:47

四、意思相似打○，相反的打×。

(1)俯瞰（　　）鳥瞰

(2)一般（　　）普通

(3)切膚之痛（　　）無關痛癢

五、短語練習：

(1)像風一般吹過田舍與農莊。

• 像（　　）一般（　　）（　　）與（　　）。

(2)滿天的星星偷偷記下睡前的希望。

• 湛藍的天空（　　）。

07康軒四甲.indd 48 2017/12/5 下午 03:47:47

第十三課　動物啟示錄

生字	禀 ㄅㄧㄥˇ	剌 ㄌˋ	豔 ㄧㄢˋ	譬 ㄆㄧˋ	素 ㄙㄨˋ
部首／總筆畫	禾 ㄏㄜˊ 13	刀 ㄉㄠ 8	豆 ㄉㄡˋ 28	言 ㄧㄢˊ 20	糸 ㄇㄧˋ 10
硬筆書法練習	禀	剌	豔	譬	素
	禀	剌	豔	譬	素
	禀	剌	豔	譬	素
	禀	剌	豔	譬	素
	禀	剌	豔	譬	素
	禀	剌	豔	譬	素
自由練習					

07康軒四甲.indd 49　2017/12/5 下午 03:47:49

噿 ㄐㄩㄝˊ	咀 ㄐㄩˇ	碓 ㄉㄨㄟˋ	揄 ㄩˊ	揶 ㄧㄝˊ	賦 ㄈㄨˋ	生字
口 ㄎㄡˇ 20	口 ㄎㄡˇ 8	石 ㄕˊ 15	手 ㄕㄡˇ 12	手 ㄕㄡˇ 12	貝 ㄅㄟˋ 15	部首 / 總筆畫
噿	咀	碓	揄	揶	賦	硬筆書法練習
噿	咀	碓	揄	揶	賦	
噿	咀	碓	揄	揶	賦	
噿	咀	碓	揄	揶	賦	
噿	咀	碓	揄	揶	賦	
噿	咀	碓	揄	揶	賦	
						自由練習

07康軒四甲.indd 50 2017/12/5 下午 03:47:50

生字	糙 ㄘㄠ	範 ㄈㄢˋ	襲 ㄒㄧˊ	餘 ㄩˊ
部首／總筆畫	米 ㄇㄧˇ 17	竹 ㄓㄨˊ 15	衣 ㄧ 22	食 ㄕˊ 15
硬筆書法練習	糙	範	襲	餘
	糙	範	襲	餘
	糙	範	襲	餘
	糙	範	襲	餘
	糙	範	襲	餘
	糙	範	襲	餘
自由練習				

語詞練習		
樸	ㄆㄨˊ	解釋
素	ㄙㄨˋ	樸實而不刻意修飾。

07康軒四甲.indd 51 2017/12/5 下午 03:47:51

語詞練習												
譬如	ㄆㄧˋ ㄖㄨˊ	鮮豔	ㄒㄧㄢ ㄧㄢˋ	刺耳	ㄘˋ ㄦˇ	稟賦	ㄅㄧㄥˇ ㄈㄨˋ	揶揄	ㄧㄝˊ ㄩˊ	的確	ㄉㄧˊ ㄑㄩㄝˋ	

解釋
比如、舉例說明。
鮮明亮麗。
聲音尖銳或吵雜，使耳朵難受。
人天生的性格和資質。
嘲笑、戲弄。
確切真實。

07康軒四甲.indd 52 2017/12/5 下午 03:47:52

語詞練習											
咀嚼	ㄐㄩˇ ㄐㄩㄝˊ	粗糙	ㄘㄨ ㄘㄠ	防範	ㄈㄤˊ ㄈㄢˋ	突襲	ㄊㄨˊ ㄒㄧˊ	多餘	ㄉㄨㄛ ㄩˊ		
用牙齒咬碎與磨細食物。		不光滑、不細緻。		防備、規範。		出其不意的猛烈攻擊。		不必要的。			
解釋											

07康軒四甲.indd 53 2017/12/5 下午 03:47:52

語文放大鏡

一、字形辨識

(1)

注音	造詞
揄	
偷	
愉	
揄	

(2)

注音	造詞
撲	
僕	
樸	

(3)

注音	造詞
嚨	
籠	
寵	
襲	

(4)

注音	造詞
粗	
租	
祖	
咀	

07康軒四甲.indd 54 2017/12/5 下午 03:47:52

二、選詞填寫：請填入適當的語詞

見賢思齊　我行我素　細嚼慢嚥　不遺餘力

(1)他做事一向（　　），從不接受別人的建議。

(2)我們應該要（　　），學習別人的優點。

(3)我們吃飯時要（　　），才能幫助消化。

(4)李爺爺對社會公益總是熱心參與，（　　）。

07康軒四甲.indd 55　2017/12/5 下午 03:47:52

硬筆書法臨摹練習

先摹寫左邊的作品，再用硬筆書法字臨寫一遍，記得最後寫上自己的學校、班級和姓名喔！

登樂遊原

	無	向
	限	晚
	好	意
	只	不
唐朝國小四年甲班 李商隱	是	適
	近	驅
	黃	車
	昏	登
		古
		原
		夕
		陽

07康軒四甲.indd 56 2017/12/5 下午 03:47:54

硬筆書法臨摹練習

先摹寫左邊的作品，再用硬筆書法字臨寫一遍，記得最後寫上自己的學校、班級和姓名喔！

九　崔　送

	武	歸
	陵	山
	人	深
	暫	淺
唐朝國小四年甲班　裴迪	遊	去
	桃	須
	源	盡
	里	丘
		壑
		美
		莫
		學

07康軒四甲.indd 57　2017/12/5 下午 03:47:55

硬筆書法臨摹練習

先摹寫左邊的作品，再用硬筆書法字臨寫一遍，記得最後寫上自己的學校、班級和姓名喔！

觀	游	魚
繞	釣	食
池	舟	爾
閒	一	垂
步	種	鉤
看	愛	唐朝國小四年甲班 白居易
魚	魚	
游	心	
正	各	
值	異	
兒	我	
童	來	
弄	施	

07康軒四甲.indd 58 2017/12/5 下午 03:47:56